

ՀԱՅԱՍՏԱՆԻ ՀԱՆՐԱՊԵՏՈՒԹՅԱՆ

ԱՇԽԱՏԱՆՔԻ ԵՎ ՍՈՑԻԱԼԱԿԱՆ ՀԱՐՑԵՐԻ ՆԱԽԱՐԱՐՈՒԹՅՈՒՆ

ՍՈՑԻԱԼԱԿԱՆ ՊԱՇՏՊԱՆՈՒԹՅԱՆ ՎԱՐՉԱՐԱՐՈՒԹՅԱՆ ԵՐԿՐՈՐԴ ԾՐԱԳԻՐ

ՎԱՐԿ 5398-ԱՄ

ԿՈՏԱՅՔԻ ՄԱՐԶԻ ԱԲՈՎՅԱՆԻ ՀԱՄԱԼԻՐ ՍՈՑԻԱԼԱԿԱՆ ԾԱՌԱՅՈՒԹՅԱՆ ՏԱՐԱԾՔԱՅԻՆ ԿԵՆՏՐՈՆԻ ՎԵՐԱՆՈՐՈԳՄԱՆ ԵՎ ԿԱՌՈՒՑՄԱՆ

ԲՆԱՊԱՀՊԱՆԱԿԱՆ ԵՎ ՍՈՑԻԱԼԱԿԱՆ ԿԱՌԱՎԱՐՄԱՆ ԾՐԱԳԻՐ

ՀԵՂԻՆԱԿՆԵՐ՝

Թ. Թադևոսյան – Բնապահպանության գծով մասնագետ

Ն. Մկրտչյան – Մոնիթորինգի, գնահատման և սոցիալական երաշխիքների ապահովման մասնագետ

ՕԳՈՍՏՈՍ 2020

ԻՆՍՏԻՏՈՒՑԻՈՆԱԼ ԵՎ ՎԱՐՉԱԿԱՆ			
Երկիրը	Հայաստանի Հանրապետություն		
Ծրագրի անվանումը	«Սոցիալական պաշտպանության վարչարարության 2-րդ ծրագիր» Կոտայքի մարզի Արմավանի համալիր սոցիալական ծառայության տարածքային կենտրոնի վերակառուցում և վերանորոգում		
Շինարարական աշխատանքների շրջանակը	Շինարարական աշխատանքների անցկացման վայրում իրականացվելու են հետևյալ գործողությունները՝ սեյսմիկ ամրացում, տանիքի կառուցում, միասնական ընդունարանի, խորհրդակցության և տեխնիկական սենյակի կառուցում, ներքին և արտաքին դռների և պատուհանների տեղադրում, միջնապատերի քանդում և շարում, սանհանգույցների կառուցում: Նոր կառուցվող կոյուղով կոյուղու և ջրամատակարարման ցանցերի միացում գոյություն ունեցող գործող ցանցերին: Էլեկտրական լուսավորության ցանցի, մուտքային վահանակների կառուցում: Ջեռուցման ներքին ցանցի կառուցում: Թեքահարթակի կառուցում բնակչության սակավաշարժ խմբերի համար, բազալտե սալիկներով երեսպատում և բազրիքի տեղադրում: Գոյություն ունեցող կառույցի 858.9 քմ մակերեսով տարածքը հատկացվել է ՀՄԾՏԿ-ին:		
Ինստիտուցիոնալ կարգավորումներ (ելակետային միջոցառումներ) (Համաշխարհային Բանկ)	Աշխատանքները կատարող թիմի ղեկավար՝ Իվան Դոաբել, Նատալյա Միլան	Անվտանգության մասնագետներ՝ Հմայակ Ավագյան, Վերա Դուգանձիչ	
Աշխատանքների իրականացման կարգավորումները (ՀՀ)	Իրականացնող մարմին՝ ՀՀ Աշխատանքի և սոցիալական հարցերի նախարարություն	Աշխատանքները վերահսկող անձինք՝ Թովմաս Թադևոսյան, Նվարդ Մկրտչյան՝ խորհրդատուներ, ԱՍՀՆ	Կապալառու՝
ՏԱՐԱԾՔԻ ՆԿԱՐԱԳԻՐԸ			
Հաստատության անվանումը	Կոտայքի մարզի Արմավանի համալիր սոցիալական ծառայության տարածքային կենտրոն		
Հաստատության հասցեն և այն տարածքը, որը պետք է վերակ-ի	Մարզ Կոտայք, համայնք Արմավան ք.Ռոսիա փողոց թիվ 26/4 N 4 ավագ դպրոց:		
Հողի սեփականատերը Հողի օգտագործողը (պաշտոնական/ոչ պաշտոնական)	Հողը Արմավանի քաղաքային համայնքի սեփականությունն է, անշարժ գույքի ձեռքբերման իրավունքը հաստատող փաստաթղթի անվանումը – ՀՀ անշարժ գույքի նկատմամբ իրավունքների պետական գրանցման վկայական N 12022019-07-0009, տրված 5.10.2018 թ., ՀՀ կառավարության 22.08.1996թ. N 269, Արմավանի քաղաքապետի որոշում 07.10.2007 N 47, որակովորման վկայական ունեցող անձի կողմից կազմված բաժանման հատակագծի հիման վրա (Հավելված 2): Մարդկանց ֆիզիկական և տնտեսական վերաբնակեցման խնդիր չի առաջացել:		
Շինարարական աշխատանքների անցկացման վայրի շրջակա առարկայական և բնական միջավայրը	Համալիր սոցիալական ծառայությունների տարածքային կենտրոնի համար հատկացված շինությունը գտնվում է Արմավանի քաղաքային համայնքի կենտրոնական մասում՝ դպրոցի մասնաշենքում, շրջակայքում կան բնակելի տներ, խանութներ, բանկ: Դեպի կենտրոն ճանապարհը ասֆալտապատ է: ՀՄԾՏԿ-ի արտաքին էլեկտրաէներգիայի, բնական գազի, ջրի մատակարարումը և կեղտաջրերի հեռացումը կատարվում է		

	<p>համայնքային մակարդակում, մինչդեռ ներքին ենթակառուցվածքները լիովին փոխարինվելու են:</p> <p>Շինարարական աշխատանքների ընթացքը չի խանգարի շենքում գործող դպրոցի աշխատանքներին:</p> <p>Շինարարական աշխատանքների ընթացքը չի խանգարի նաև հարակից խանութների, տներիկ և բանկի բնականոն գործունեությանը, ինչպես նաև շինարարական աշխատանքները չեն խոչընդոտի հանրային երթևեկին:</p> <p>Ծրագրի բնապահպանության գծով և սոցիալական երաշխիքների մասնագետները այցելել են տարածք և իրականացրել են նախնական հետազննություն:</p>
Գտնվելու վայրը և հեռավորությունը նյութերի մատակարարման՝ հատկապես՝ ագրեգատների, ջրի, քարերի մատակարարման տեսանկյունից:	<p>Անհրաժեշտ ագրեգատները և շինարարական այլ նյութերը գնվելու են մոտակա վաճառատաներից կամ մեծածախ առևտրի կենտրոններից:</p> <p>Շինարարության համար անհրաժեշտ ջուրը հասանելի է շենքի ներսում, որը մատակարարվում է Վեոլիա Ջուր ՓԲԸ-ի կողմից:</p> <p>ՀՍԾՏԿ-ին հարող տարածքում անհրաժեշտության դեպքում հնարավոր է կայանել շինարարական փոխադրամիջոցներ, ինչպես նաև հնարավոր է ստեղծել ժամանակավոր պահեստ՝ շինարարական նյութերի և շինարարական աղբի համար:</p>
ՕՐԵՆՍԴՐՈՒԹՅՈՒՆԸ	
Ներպետական և տեղական օրենսդրություն, ինչպես նաև թույլտվություններ, որոնք առնչվում են ծրագրի գործողություններին:	<p>Ներքոշարադրյալ ՀՀ օրենսդրությունը սահմանում է ծրագրի գործողություններին առնչվող իրավական դաշտը.</p> <ul style="list-style-type: none"> - «Մթնոլորտային օդի պահպանության մասին» ՀՀ օրենքը (1994) <p>Օրենքի նպատակն է սահմանել ՀՀ հիմնական դրույթները՝ մթնոլորտային օդի մաքրության և որակի բարելավման ապահովումը, մթնոլորտային օդի վիճակի վրա քիմիական, ֆիզիկական, կենսաբանական և այլ վնասակար ազդեցությունների նվազեցումը եւ կանխումը, այդ բնագավառում հասարակական հարաբերությունների կարգավորումը, ինչպես նաև մթնոլորտային օդն աղտոտող նյութերի սահմանային թույլատրելի արտանետումների և մթնոլորտային օդի վրա ֆիզիկական վնասակար ներգործությունների սահմանային թույլատրելի նորմատիվները սահմանելու սկզբունքը:</p> <p><i>Սույն օրենքին համապատասխան՝ կապալառուն պարտավորվում է վերանորոգման աշխատանքներ կատարել, ինչպես նաև իրականացնել շինարարական աղբի փոխադրումն ու ժամանակավոր պահումը՝ նվազեցնելով փոշու և այլ փրփի արտանետումները օդ:</i></p> <ul style="list-style-type: none"> - «Աղբահանության և սանիտարական մաքրման մասին» ՀՀ օրենքը <p>Օրենքը սահմանում է աղբի հավաքման, տեղափոխման, աղբի հեռացման, մշակման և վերամշակման, ինչպես նաև բնական հանածոների, մարդու կյանքի և առողջության վրա աղբի բացասական ներգործության կանխման իրավական և տնտեսական հիմքերը: Այն նաև սահմանում է պետական լիազոր մարմինների, ինչպես նաև աղբահանությամբ զբաղվող կազմակերպությունների դերը և պարտականությունները աղբահանման գործողություններում:</p> <p><i>Սույն օրենքի համաձայն՝ շենքի վերանորոգման ընթացքում առաջացած աղբը պետք է վերամշակման ենթարկվի պարշաճ կերպով կամ փեղադրվի աղբավայրում:</i></p> <ul style="list-style-type: none"> - Շրջակա միջավայրի վրա ազդեցության գնահատման և փորձաքննության մասին» ՀՀ օրենք (2014)

	<p>Օրենքը սահմանում է այն գործունեության տեսակները, որոնք ենթակա են շրջակա միջավայրի վրա ազդեցության գնահատման և բնապահպանական փորձաքննության:</p> <p><i>Սույն օրենքի համաձայն՝ հաստատության շենքի վերանորոգման աշխատանքները ենթակա չեն բնապահպանական փորձաքննության:</i></p> <p>- Հայաստանի Հանրապետության Հողային օրենսգիրք (2001թ.)</p> <p>Սույն օրենսգիրքը սահմանում է հողային հարաբերությունների պետական կարգավորման կատարելագործման, հողի տնտեսավարման տարբեր կազմակերպական-իրավական ձևերի զարգացման, մարդկանց կյանքի ու առողջության համար բարենպաստ շրջակա միջավայրի պահպանման և բարելավման, հողի նկատմամբ իրավունքների պաշտպանության իրավական հիմքերը՝ ելնելով հողի կարևոր բնապահպանական, տնտեսական ու սոցիալական նշանակությունից, վերաբնակեցման և տարհանման խնդիրների կարգավորում:</p> <p><i>Ինչպես սույն օրենքի, այնպես էլ ՀԲ Գործառնական քաղաքականություններ/Բանկային ընթացակարգերի (ԳԲ/ԲԸ) 4.12 կետի համաձայն Ծաղկահովիտ համայնքի ՀՄԾՏԿ-ի վերանորոգման աշխատանքները վերաբնակեցման և տարհանման խնդիրներ առաջ չեն բերի:</i></p> <p>- «Բնապահպանական և բնօգտագործման վճարների մասին» ՀՀ օրենք (1998)</p> <p><i>Սույն օրենքի համաձայն՝ վճարներ վճարողներ են համարվում ֆիզիկական և իրավաբանական անձինք, ովքեր իրականացնում են օրենքով սահմանված գործառույթներ:</i></p> <p>- «Քաղաքաշինության մասին» ՀՀ օրենք (1998)</p> <p>Օրենքը սահմանում է գործունեության այն տեսակները, որոնք ենթակա են շինարարության թույլտվության:</p> <p><i>Սույն օրենքի համաձայն՝ հաստատության վերանորոգման աշխատանքների իրականացման համար պահանջվում է շինարարության թույլտվություն:</i></p>
ՀԱՆՐԱՅԻՆ ՔՆՆԱՐԿՈՒՄՆԵՐԸ	
Ե՞րբ և որտե՞ղ են անցկացվելու հանրային քննարկումները:	<p>Սույն ԲՍԿԾ նախագիծը ՀԲ կողմից հաստատվելուց հետո կտեղադրվի ԱՍՀՆ ինտերնետային կայքում (www.mlsa.am) հայերեն և անգլերեն լեզուներով: Սույն ԲՍԿԾ-ի վերաբերյալ հանրային քննարկումը կհայտարարվի տեղացի շահառուների համար հասանելի լրատվամիջոցներով և կկայանա ԲՍԿԾ-ն կայքում տեղադրելուց հետո:</p> <p>Նախագծված աշխատանքների վերաբերյալ կարճ տեղեկատվությունը, ինչպես նաև կապալառուի կոնտակտային տեղեկատվությունը՝ հարցերի և դիտողությունների դեպքում հասանելի կլինի շինարարական աշխատանքների անցկացման վայրում և/կամ դրա անմիջական մոտակայքում:</p> <p>Շինարարության ընթացքում շին. տարածքի մոտ կփակցվեն իրազեկման վահանակներ և տեղեկատվական տախտակ՝ բողոքների և առաջարկությունների համար:</p>
ՀԱՎԵԼՎԱԾՆԵՐԸ	
Հավելված 1. Շինարարական քարտեզ/լուսանկարներ Հավելված 2. Սեփականության վկայական	

Հավելված 3. Շենքի տեխնիկական վիճակի և վնասվածության եզրակացություն
 Հավելված 4. Հանրային քննարկման արձանագրություն
 Հավելված 5. Աղբահանության համաձայնագիր
 Հավելված 6. Շինարարության թույլտվություն

ՄԱՍ Բ. ԱՆՎՏԱՆԳՈՒԹՅԱՆ ԱՌՆՉՎՈՂ ՏԵՂԵԿԱՏՎՈՒԹՅՈՒՆ

ԲՆԱՊԱՀՊԱՆԱԿԱՆ/ՍՈՑԻԱԼԱԿԱՆ ՀԵՏԱԶՈՏՈՒԹՅՈՒՆ			
Վերանորոգման աշխատանքներում ընդգրկված կլինի՞ հետևյալ գործողություններից որևէ մեկը:	Գործողությունը/խնդիրը	Կարգավիճակը	Սկսված գործողությունը
	Ա. Շենքի վերանորոգում	<input type="checkbox"/> Այո <input type="checkbox"/> Ոչ	Եթե Այո, տե՛ս Բաժին Ա ներքևում
	Բ. Նոր շինարարություն	<input type="checkbox"/> Այո <input type="checkbox"/> Ոչ	Եթե Այո, տե՛ս Բաժին Ա ներքևում
	Գ. Կեղտաջրերի մաքրման առանձին համակարգ	<input type="checkbox"/> Այո <input type="checkbox"/> Ոչ	Եթե Այո, տե՛ս Բաժին Բ ներքևում
	Դ. Պատմական նշանակություն ունեցող շենքեր և թաղամասեր	<input type="checkbox"/> Այո <input type="checkbox"/> Ոչ	Եթե Այո, տե՛ս Բաժին Գ ներքևում
	Ե. Հողի ձեռք բերում ¹	<input type="checkbox"/> Այո <input type="checkbox"/> Ոչ	Եթե Այո, տե՛ս Բաժին Դ ներքևում
	Զ. Վտանգավոր կամ թունավոր նյութեր ²	<input type="checkbox"/> Այո <input type="checkbox"/> Ոչ	Եթե Այո, տե՛ս Բաժին Ե ներքևում
	Է. Ազդեցությունը անտառների և/կամ պահպանվող տարածքների վրա	<input type="checkbox"/> Այո <input type="checkbox"/> Ոչ	Եթե Այո, տե՛ս Բաժին Զ ներքևում
	Ը. Բժշկական թափոնների օգտագործում և կառավարում	<input type="checkbox"/> Այո <input type="checkbox"/> Ոչ	Եթե Այո, տե՛ս Բաժին Է ներքևում
	Թ. Երթևեկության և հետիոտների անվտանգություն	<input type="checkbox"/> Այո <input type="checkbox"/> Ոչ	Եթե Այո, տե՛ս Բաժին Ը ներքևում

ՄԱՍ Գ. ՆՎԱԶԵՑՄԱՆ ՄԻՋՈՑՆԵՐ

¹ Հողի ձեռք բերումը ենթադրում է մարդկանց տեղահանում, ապրուստի միջոցների փոփոխություն, մասնավոր սեփականության հանդեպ ոտնձգություն: Մա վերաբերվում է այն հողին, որը գնվում կամ փոխանցվում է և առնչվում է այն անձանց շահերին, ովքեր բնակվում և/կամ ինքնակամ բնակություն են հաստատում կամ ձեռներեցությամբ են զբաղվում (կրպակներ) այն հողի վրա, որը ձեռք է բերվում:

² Թունավոր/վտանգավոր նյութերը ներառում են, սակայն չեն սահմանափակվում՝ ասբեստով, թունավոր ներկերով, վնասաբեր լուծույթներով, կապար պարունակող ներկը մաքրող նյութերով և այլն:

ԳՈՐԾՈՂՈՒԹՅՈՒՆԸ	ՉԱՓԱՆԻՇԸ	ԿԻՐԱՌՎԱԾ ՆՎԱԶԵՑՄԱՆ ՄԻՋՈՑՆԵՐԻ ՑՈՒՑԱԿԸ
Ընդհանուր պայմանները	Ծանոթացումը աշխատողների անվտանգությունը և	<p>ա. Տեղի շինարարական և բնապահպանական տեսչությունները և հանրությունը տեղեկացվել են նախատեսվող վերանորոգման աշխատանքների մասին:</p> <p>բ. Հանրությունը այդ մասին տեղեկացվել է ՀՀՄ-ների պատշաճ ծանուցման միջոցով, ինչպես նաև հանրության համար հասանելի տեղերում (ներառյալ՝ շինարարական աշխատանքների անցկացման վայրում) այդ մասին տեղադրելով համապատասխան տեղեկատվություն:</p> <p>գ. Շինարարական և/կամ վերանորոգման աշխատանքների համար օրենքով պահանջվող բոլոր թույլտվությունները ձեռք են բերվել:</p> <p>դ. Կապալառուն պարտավորվում է բոլոր աշխատանքներն իրականացնել անվտանգ և համակարգված կերպով՝ նվազեցնելու բացասական ներգործությունը հարևանությամբ բնակվող բնակիչների և շրջակա միջավայրի վրա:</p> <p>ե. Աշխատողների անհատական պաշտպանիչ հանդերձանքը պետք է համապատասխանի միջազգային լավագույն փորձով հաստատված չափանիշներին (աշխատողները միշտ պետք է կրեն երկաթյա սաղավարտ, անհրաժեշտության դեպքում դիմակներ և անվտանգության ակնոցներ, անվտանգության կախագոտիներ, ինչպես նաև պաշտպանիչ ճութավոր կոշիկներ):</p> <p>զ. Համապատասխան նշումները շինարարական հրապարակների վերաբերյալ կտեղեկացնեն աշխատողներին հիմնական կանոնների և կարգավորումների մասին, որոնց նրանք պարտավոր են հետևել:</p>
Ա. Ընդհանուր վերանորոգման և/կամ շինարարական աշխատանքները	Օդի որակը	<p>ա. Ներքին պատերը քանդելու ընթացքում առաջին հարկից վերև պետք է օգտվել աղբատարից:</p> <p>բ. Պատերը քանդելուց առաջացած շինարարական աղբը պետք է պահվի վերահսկվող վայրում և ջուր ցանվի վրան՝ նվազեցնելու շինարարական աղբից առաջացող փոշին:</p> <p>գ. Պատերի մեջ անցքեր անելիս/պատը քանդելիս՝ առաջացող փոշին պետք է վերացնել շարունակաբար ջուր ցանելով և/կամ տեղադրելով փոշին պահող թաղանթներ:</p> <p>դ. Մոտակայքի շրջակա միջավայրը (մայթեր, փողոցներ) պետք է ազատվեն շինարարական աղբից՝ նվազեցնելու համար փոշու կուտակումը:</p> <p>ե. Շինարարական հրապարակում չպետք է թույլ տալ շինարարական նյութերի կամ աղբի բացօթյա այրում:</p> <p>զ. Շինարարական հրապարակում շինարարական փոխադրամիջոցներից երկար ժամանակ չօգտվելը անթույլատրելի է:</p>
	Աղմուկը	<p>ա. Շինարարությունից առաջացող աղմուկը սահմանափակվելու է անթույլատրելի ժամերին. տվյալ դրույթը սահմանված է շինարարության թույլտվությամբ:</p> <p>բ. Շինարարական աշխատանքների ընթացքում գեներատորների, օդաճնշիչների և այլ մեխանիկական սարքերի շարժիչների ծածկերը պետք է փակված լինեն, և նման</p>

		սարքավորումները պետք է տեղակայվեն բնակավայրերից հնարավորին չափ հեռու:
	Ջրի որակը	ա. Շինարարական հրապարակում պետք է ձեռնարկվեն համապատասխան միջոցներ՝ հսկելու էռոզիայի և նստվածքների առաջացումը՝ կանխելու նստվածքների արտահոսքը շինարարական հրապարակից դուրս, որը կարող է հանգեցնել մոտակայքի ջրերում կամ գետերում ավելորդ պղտորման:
	Թափոնների կառավարումը	ա. Թափոնների հավաքումը և հեռացումը մայրերի վրայից և շինարարական հրապարակից կիրականացվի բոլոր տեսակի թափոնների համար, որոնք առաջանում են շինությունների քանդման և շինարարական աշխատանքների իրականացման ընթացքում: բ. Հանքային հիմքի վրա շինարարական և քանդման թափոնները պետք է առանձնացվեն ընդհանուր սովորական, օրգանական, լուծույթների հիմքի վրա և քիմիական թափոններից հենց շինարարական հրապարակում և պետք է պահեստավորվեն համապատասխան տարաներում: գ. Շինարարական թափոնները կհավաքվեն և կհեռացվեն պատշաճ ձևով՝ նման գործունեություն իրականացնելու թույլտվություն ունեցող աղբահանների կողմից: դ. Աղբահանման վերաբերյալ նշումները կապապանվեն՝ որպես թափոնների պատշաճ կառավարման ապացույց: ե. Հնարավորության դեպքում կապալառուն կրկին կօգտագործի և կվերամշակի օգտագործման և վերամշակման համար հարմար և կենսունակ նյութերը (բացի ասբեստից):
Գործողություն	Չափանիշ	Կիրառվող նվազեցման միջոցների ցանկը
Ը. Հետիոտնի և երթևեկության անվտանգություն	Ուղղակի և անուղղակի վտանգ, որը կարող է հասցվել հանրային երթևեկությանը և հետիոտներին շինարարական աշխատանքների ընթացքում:	ա. Ներպետական կարգավորումների համաձայն՝ կապալառուն երաշխավորում է շինարարական հրապարակում կատարվող աշխատանքների անվտանգությունը և շինարարությանն առնչվող երթևեկության կանոնակարգումը: Այդ գործողությունների մեջ ներառվում են, սակայն չեն սահմանափակվում <ul style="list-style-type: none"> • նախազգուշացման և այլ նշանների տեղադրումը, արգելապատնեշների տեղադրումը և երթևեկության ուղղության փոփոխումը. շինարարական աշխատանքների անցկացման վայրը տեսանելի կլինի և հանրությունը կիրազեկվի իրական վտանգների մասին. • երթևեկության կարգավորման համակարգը և աշխատողների վերապատրաստումը, հատկապես՝ մուտքը դեպի շինարարական հրապարակ և մոտակայքում առկա ծանրաբեռնված երթևեկությունը. հետիոտների համար անվտանգ անցումների և ճանապարհահատումների կազմակերպում, այն մասում, որտեղ անցկացվում են շինարարական աշխատանքները: • Շինարարների աշխատանքային ժամերի հարմարեցումը տեղի երթևեկությանը, ինչպես օրինակ՝ շինարարական մեծ փոխադրամիջոցների տեղաշարժը երթևեկության լարված ժամերին կամ անասնահոտի տեղաշարժման ընթացքում.

		<ul style="list-style-type: none"> Երթևեկության ակտիվ կարգավորում վերապատրաստված և նշարելի անձնակզմի կողմից՝ հանրության համար անվտանգ և հարմարավետ ճանապարհահատում կազմակերպելու համար. Գրասենյակային տարածքներ, խանութներ և բնակելի շենքեր ներգործելու նպատակով անվտանգ և անարգել մուտքի ապահովում հանրության համար, եթե վերոհիշյալ տարածքները բաց են լինելու հանրության դիմաց:
--	--	--

ՄԱՍ Դ. ՎԵՐԱՀՍԿՄԱՆ ՆԱԽԱԳԻԾ

Գործողությունը	Ի՞նչ (Չափորոշիչը մոնիտորինգի ենթակա՞ է)	Ո՞րտեղ (Չափորոշիչը մոնիտորինգի ենթակա՞ է)	Ի՞նչպես (Չափորոշիչը մոնիտորինգի ենթակա՞ է)	Ե՞րբ (Որոշել հաճախականությունը/ շարունակական) լինելը)	Ի՞նչու (Չափորոշիչը վերահսկվո՞ւմ է)	Ո՞վ (Պատասխանատու՞ է մոնիտորինգի համար)
ՇԻՆԱՐԱՐՈՒԹՅԱՆ ՓՈՒԼ						
Վերակառուցման համար անհրաժեշտ նյութերի ապահովում	Վերակառուցման համար անհրաժեշտ նյութերի գնում գրանցված մատակարարներից	Մատակարարներ ի գրասենյակ կամ պահեստ	Նյութերի պիտակների և/կամ փաստաթղթերի ստուգում	Մատակարարման պայմանագրերի կնքման ընթացքում	Մարդկանց առողջության համար շինարարական նյութերի անվտանգ լինելու և հուսալի լինելու մասին հավաստիացում	ԱՍՀՆ Տեխնիկական հսկողություն իրականացնող կազմակերպություն
Շինարարական թափոնների առաջացում	- Շինարարական թափոնների ժամանակավոր պահեստավորումը դրա համար հատուկ	Աշխատանքների	Հսկողություն	Պարբերաբար, շինարարական աշխատանքների	-Տարածքի աղտոտման կանխում - Շինարարական հրապարակում	ԱՍՀՆ

	<p>նախատեսված վայրում - Թափոնների ժամանակին հեռացումը դրա համար նախատեսված վայրում</p>	<p>իրականացման վայր Թափոնների հեռացման համար նախատեսված վայր</p>		<p>ընթացքում և դրա ավարտին</p>	<p>շինարարական նյութերի թափափված մասերի և քանդված պատերից առաջացած աղբի պատճառով դժբախտ պատահարների կանխում - Վերանորոգվող տարածքի էսթետիկ տեսքի պահպանում</p>	
<p>Շինարարական նյութերի և աղբի փոխադրումը</p>	<p>- Փոխադրամիջոցների և սարքավորումների տեխնիկական վիճակը - Բեռնատար մեքենաների բեռը ծածկել անթափանց թաղանթով - Փոխադրումների սահմանված երթուղու և ժամանակի պահպանում</p>	<p>- Շինարարական հրապարակ - Շինարարական նյութերի և թափոնների փոխադրման երթուղիներ</p>	<p>Շինարարական աշխատանքների անցկացման վայրին հարող ճանապարհների հսկողություն երթուղու ուղղությամբ</p>	<p>Ընտրովի հսկողություն՝ աշխատանքային ժամերին</p>	<p>- Արտանետումներից հողի և օդի աղտոտման սահմանափակում - Տեղական համայնքներին պատճառվող անհարմարության՝ աղմուկի և վիբրացիայի սահմանափակում - Նվազեցնել երթևեկության խափանումը</p>	<p>ԱՍՀՆ Ճանապարհային ոստիկանություն</p>
<p>Շինարարական սարքավորումնե րի պահպանում</p>	<p>- Մեքենաների և շին սարքավորումների լվացում շին. հրապարակից դուրս կամ բնական</p>	<p>Շին հրապարակ</p>	<p>Միջոցառումների հսկողություն</p>	<p>Ընտրովի հսկողություն՝ աշխատանքային ժամերին</p>	<p>- Շին սարքավորումների՝ նավթային վառելիքով շահագործման</p>	<p>ԱՍՀՆ</p>

	<p>աղբյուրներից առավելագույն հեռավորության վրա գտնվող վայրում,</p> <p>- Շին.</p> <p>սարքավորումների վերալիցքավորում կամ յուղում չին.</p> <p>հրապարակից հեռու կամ նախապես որոշված, նախատեսված վայրում:</p>				<p>հետևանքով ջրի և հողի աղտոտումից խուսափում</p> <p>Հրդեհի դեպքում դրա արագ տեղայնացում և ակնկալվող վնասի նվազեցում</p>	
Աշխատողների առողջությունը և անվտանգությունը	<p>- Շինարարների աշխատանքային հագուստով և անհատական պաշտպանիչ հանդերձանքով ապահովում</p> <p>- Շինարարական սարքավորումների գործարկման և անհատական պաշտպանիչ հանդերձանքի օգտագործման կանոններին խիստ համապատասխանում</p> <p>- Շինարարական հարպարակում հակահրդեհային</p>	Շինարարական հրապարակ	Գոծողությունների հսկողություն	Աշխատանքների ողջ ժամանակահատվածը	Վնասվածքների և դժբախտ պատահարների հավանականության նվազեցում	ԱՍՀՆ Տեխնիկական հսկողություն իրականացնող կազմակերպություն

	համակարգի և բժշկական օգնության առկայություն					
Երթևեկությունը և ճանապարհների անվտանգությու նը	- Երթևեկություն ը կանոնակարգող և նախագգուշացնող նշանների առկայություն - Շինհրապարա կի գծանշում/ցանկապատ ում, բոլոր աշխատանքների իրականացումը ցանկապատված հատվածի ներսում, - Շինանյութերի և կուտակված աղբի բացակայություն շինհրապարակի տարածքից դուրս	Շինարարական հրապարակի հարակից մասում	Տեսողական զննում	Շինարարական աշխատանքների ողջ ընթացքում	Որոշելու, թե արդյոք շինարարական աշխատանքների հետևանքով չեն վնասվում ուղևորների/կամ հետիոտների շահերը	ԱՍՀՆ Ճանապարհային ուստիկանություն
Շինհրապարակ ի վերականգնում	Վերանորոգված տարածքի շուրջ գտնվող հողամասը մաքրված է մնացորդային թափոններից և վերականգնված է (բերված վերջնական տեսքի)	Շինհրապարակ	Տեսողական զննում	Աշխատանքների ավարտական փուլ	Շինհրապարակի լիակատար փակման ապահովում առանց մնացորդային աղբի/թափոնների առկայության	ԱՍՀՆ Աբովյանի քաղաքապետար ան
Հանրային տեղեկատվությո ւն և բողոքների	Հետևյալ տեղեկատվությամբ հայտարարությունների	Կապալառուի դաշտային գրասենյակ և	Այցելությունների միջոցով պարբերաբար	Շինարարական աշխատանքներից առաջ և ընթացքում	Շինարարկան հրապարակին կից բնակվող և	Հանրային տեղեկատվությու ն և բողոքների

լուծում	տախտակը/վահանակը տեղադրված է շինհրապարակում՝ - Աշխատանքները իրականացնողի (կապալառու), պատվիրատուի (ԱՍՀՆ), աշխատանքները ֆինանսավորող ծրագրի (ՍՊՎԾ II) անվանումները, - Կոնտակտային տվյալներ/թեժ գիծ ԱՍՀՆ-ում՝ հարցերի և բողոքների դեպքում ԾԻԳ-ի հետ կապվելու համար:	շինարարական հրապարակ: Ինչպես նաև հարակից գործող հաստատությունների տեսանելի ու գլխավոր հատվածների մոտ	ստուգել GRM հայտարարությունների վահանակը		աշխատող քաղաքացիների և շահագրգիռ կողմերի հետ հաղորդակցվելու, բողոքների գրանցման գործընթացի համար	լուծում
ԳՈՐԾԱՐԿՄԱՆ ՓՈԽ						
Գործառնական թափոնների կառավարում	ՀՄԾՏԿ-ի գործառնությունների ընթացքում առաջացած կենցաղային աղբի համակարգված հավաքում - ՀՄԾՏԿ-ի կենցաղային աղբի հեռացման գործողությունների կարգավորում	ՀՄԾՏԿ-ի տարածք	Տարածքի հսկողություն	Գործառնություններ ի ողջ ժամանակահատվածը	Սանիտարական անվտանգության և բարենպաստ պայմանների ապահովում ՀՄԾՏԿ-ի անձնակազմի համար	ՀՄԾՏԿ
Ներքին հաղորդակցության համակարգերի	Էլեկտրական լարերի և խմելու ջրի/կոյուղաջրերի խողովակների	ՀՄԾՏԿ-ի տարածք	Տարածքի հսկողություն	Գործառնություններ ի ողջ ժամանակահատվածը	Էլեկտրականություն ից հասցվող ցնցումների, կարճ միացումների և	ՀՄԾՏԿ

պահպանում	պահպանումը գործառնական վիճակում				խողովակների արտահոսքի վտանգի բացառում	
Բարեկարգված տարածք	Բարեկարգման կարիք ունեցող, ուղեհարթված, ամրացված, ջրահեռացված, թեքահարթակով տարածք	ՀՄԾՏԿ-ի տարածք	Տեսողական զննմամբ	Գործառնություններ ի ողջ Ժամանակահատվա ծը	Բարեկարգված տարածքը բարենպաստ սոցիալական ազդեցություն կունենա կենտրոն այցելող շահառուների վրա	ՀՄԾՏԿ

Հավելված 1. Շինարարական քարտեզ/լուսանկարներ

ՀԱՆՈՒՅՑՈՒՆՆԵՐԻ ՎՃԱՎԱԳՔԻԾ

Հասցեական համար: 0112
Տարածքային համայնք: Երևանի մարզպետարանի տարածքային համայնք
Վարչական մարզ: Երևան

Քաղաքացի: Հարություն Հարությունյան

Մարզ: Երևան Կենտրոն: Արշակունյաց Մարզ: Երևան Բնակավայր: Բնակավայրի թիվ 254

1. Տարածք
2-րդ հարկ
400 մ²
400 մ²
400 մ²
400 մ²

Մասշտաբ: 1:500

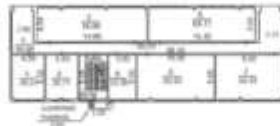

1. Տարածք
2-րդ հարկ
400 մ²
400 մ²
400 մ²
400 մ²

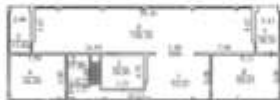

Քաղաքացի: Հ.Բ. Անձնական տվյալներ: Հ.Բ.
Բնակավայրի վարչական: 0112 27.12.2012 թ.
Բնակավայրի տվյալներ: 26911002262 «Առաջադրվող կառույցներ» 0112



ՀԱՆՈՒՅՑՈՒՆՆԵՐԻ ՎՃԱՎԱԳՔԻԾ

Հասցեական համար: 0112
Տարածքային համայնք: Երևանի մարզպետարանի տարածքային համայնք
Վարչական մարզ: Երևան

Քաղաքացի: Հարություն Հարությունյան

Մարզ: Երևան Կենտրոն: Արշակունյաց Մարզ: Երևան Բնակավայր: Բնակավայրի թիվ 25, թիվ 4 և թիվ 5

1. Տարածք
2-րդ հարկ
400 մ²
400 մ²
400 մ²
400 մ²

Մասշտաբ: 1:500



Քաղաքացի: Հ.Բ. Անձնական տվյալներ: Հ.Բ.
Բնակավայրի վարչական: 0112 27.12.2012 թ.
Բնակավայրի տվյալներ: 26911002262 «Առաջադրվող կառույցներ» 0112





Հավելված 2. Սեփականության վկայական



ՀԱՅԱՍՏԱՆԻ ՀԱՆՐԱՊԵՏՈՒԹՅՈՒՆ
ՊԱՅՈՒՆՎԱՆ
 ԿՐԹԱՐԱՆԻ ԳՈՐԾԻ ԿԿԱՑԱԿԱՆ ԿՐԿՈՐԼՈՒՄԻ
 ԴԵՑԱՄԱՆ, ԳՐԱՆՑՄԱՆ

Կրթ. մարմնի անվան հասցեագրում 1-25-ի փոփոխություն 2018 թվականին կապի հասցեագրում հասցեագրվելու ամսական հաշվարկի մշակումը, հասցեագրում հասցեագրված անձանց ծագող հասցեագրում հաշվարկի արտահան հաշվարկի կապի հաշվարկի

1. ԳՐԱՆՑՄԱՆ ԿՐԿՈՐԼՈՒՄԻ ԱՌՈՐԴԻՆԱԾ ԸՆԴՈՒՄ

2. ԱՆՇԱՐԻ ԳՐՈՒՄԻ ԳՐԱՆՑՄԱՆ ԿՐԿՈՐԼՈՒՄԻ

3. ԳՐԱՆՑՄԱՆ ԿՐԿՈՐԼՈՒՄԻ ԿՐԿՈՐԼՈՒՄԻ ԿՐԿՈՐԼՈՒՄԻ

4. ԿՐԿՈՐԼՈՒՄԻ ԿՐԿՈՐԼՈՒՄԻ

1. Կրթ. մարմնի անվան հաշվարկի արտահան հաշվարկի կապի հաշվարկի

2. Կրթ. մարմնի անվան հաշվարկի արտահան հաշվարկի կապի հաշվարկի

3. Կրթ. մարմնի անվան հաշվարկի արտահան հաշվարկի կապի հաշվարկի

4. Կրթ. մարմնի անվան հաշվարկի արտահան հաշվարկի կապի հաշվարկի

ՀԱՅԱՍՏԱՆԻ ՀԱՆՐԱՊԵՏՈՒԹՅՈՒՆ

ԿՐԹԱՐԱՆԻ ԳՈՐԾԻ ԿԿԱՑԱԿԱՆ ԿՐԿՈՐԼՈՒՄԻ

ԴԵՑԱՄԱՆ, ԳՐԱՆՑՄԱՆ

ՀԱՅԱՍՏԱՆԻ ՀԱՆՐԱՊԵՏՈՒԹՅՈՒՆ

ԿՐԹԱՐԱՆԻ ԳՈՐԾԻ ԿԿԱՑԱԿԱՆ ԿՐԿՈՐԼՈՒՄԻ

ԴԵՑԱՄԱՆ, ԳՐԱՆՑՄԱՆ

Հավելված 3. Շենքի տեխնիկական վիճակի և վնասվածության եզրակացություն

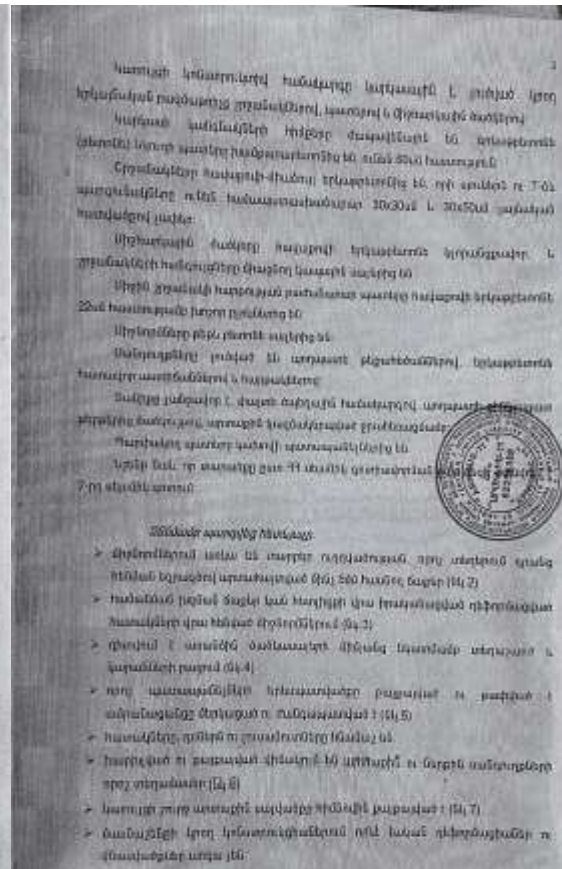



Ճ4. Ծածկանակերի տնքալարեր



Ճ5. Անտրոյոցների ներքև վնասեր



Ճ6. Դռնարկերի անվնասություններ



Ընկնելով հետազոտության արդյունքներից եզրակացվում է,
 Սևանայինջերի տեխնիկական վիճակը զննության վրա թափարկող
 վնասվածության մակարդակը ըստ գործող նորմերի և հետազոտության մեթոդական
 ցուցումների, լավագույնի մեր սահմանը, դասվում է 2-րդ մասին մոտ:

Սակայն, հաշվի առնելով կառույցի մեր մակամուկող գործառնական
 նշանակությունը (կապական լինելը) Նրա հետագա հրապարակաբերում
 ապահովելու համար անհրաժեշտ է իրականացնել սյունաղնկախաղանակային
 ընդլայնմանը ձիտված տեխնիկական մոլորակումներ, մասնավորապես:

- Կառույցի տնքանակերի կոշտությունն ու անտրոյոցներից ապահովված
 նստանակով, վերահայվածքով իրենցիտընտ կառույցի կոշտությունով
 վնասված կառնազուն (ընտրված մեծություն, գնալին տարրեր)
- Ծածկերի աշխատանքը, որպես կոշտ սկզբնականին ապահովելու համար
 մյուս կողմից մեծ ծանրացմանը ենթարկվող 50-60 հատաքանակ մեծացնելով
 քնտրվածքային ապահովվելով դրանց համարել աշխատանքը, ինչպես
 հետազոտված սակա հատանակներով
- Անտրոյոցների կառնակի հավաքողի երկարությունը ընտանեկան
 պատից ըստ կոնստրուկցիայի հատնապատման ու թողնվելով երկարություն
 անհամարժեք (զանցապատ) տրոլքերով անտրոյոց
- Կառույցում կառույցի վերահատանակներին հիմնախորդուն աշխատանքներ
 ըստ մակարդակին լուծումներով
- Իրականացնել մեր արդյունքին սակմած կառնակային ցրտիտանցմանը և
 ընտրվածքային տարածքը:

Երկր աշխատանքները կատարել գործող նորմերին համապատասխան
 իրենցիտը ընտրված և համանակնցված մակարդակ:

Նախագահ  Գ. Կարապետյան



Հավելված 4. Հանրային քննարկման արձանագրություն

Հավելված 5. Աղբահանության համաձայնագիր



Հավելված 6. Շինարարության թույլտվություն

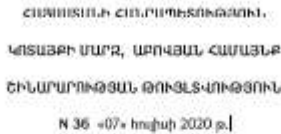

Ընթացիկ օրվա խոսքի և գրականության մեջ հայտնվել է «հոգեբան» բառը:

Հիմնարկի անունը, հանգիստը/հասցեն (այստեղից հետո), համար, բնակարանը, ԻՀՄՆ-ի գրասենյակը

Հիմնարկական աշխատանքների կատարման, այդ թվում՝ Նոր կազմուցման, վերակազմուցման, վերականգնման, ուժեղացման և այլն կառուցապատվող իրողությունից գլխավոր հաստատագրի վրա նշված ոչ ԻՀՄՆ-ի անհատների

Երկրորդական հասցե:

(Küçüklüğünden itibaren)

© 2004 Blackwell Publishing Ltd, *Journal of Internal Medicine* 255: 105–112

Copyright © 2006 by John Wiley & Sons, Inc.

© 2010 by Blackwell Publishing Ltd, *Journal of Internal Medicine* 267: 103–110

3. Հիմնարկության մասին մասնին բարձրագույն է 14 երեւ. խոսքի և որոշակիւման է

1) *የጥቅም አገልግሎት ለማግኘት የሚያስፈልጉትን ምንጭ ይጥቅሙ*

[illegible]

© 2004 Blackwell Publishing Ltd, *Journal of Internal Medicine* 255: 103–110

Figure 10 illustrates the results of the model. The model predicts that the probability of a firm being a member of a trade association is positively related to the firm's size, age, and the number of employees. The model also predicts that the probability of a firm being a member of a trade association is negatively related to the firm's profitability and the firm's industry. The model's results are consistent with the findings of previous research, which suggests that larger, older, and more profitable firms are more likely to be members of trade associations.

3) Գրադուկի և ՄԻ հաշվետված 84-րդ նկարագրաանվան դնաներով/տրյուս թույլվորությունը տրվել է մոտավորական կարգով հաստատված: «Նախագիծ» ֆուդի հիման վրա, որին հաջորդող «Նշանադրանքիկ հաստատվածը» ֆուդի պետք է ապահովի: հաստատված ֆուդի ընդունված լուծմանն է աշխատանքների իրականացման հաշվարկայնաշխուկը:

Revised 16 September 2009; accepted 10 October 2009; published online 11 November 2009

© 2004 Blackwell Publishing Ltd, *Journal of Internal Medicine* 255: 103–110

(Original: www.myspace.com/angelofdeath)

Հայաստանի Հանրապետության Կառավարության 2016 թվականի ապրիլի 28-ի № 114-Ն որոշմամբ հաստատված «Հայաստանի Հանրապետության մշակութային ժառանգության օբյեկտների ցանկում ներառված օբյեկտների մասին տեղեկություններ»-ի համաձայն՝

Ergebnis 10: In der ersten Phase der Studie wurden 100 Probanden in die Studie aufgenommen.

9. Գիտելով վրացական իրականության վրա իրականացվող քաղաքականության և գոյության համակարգի մասին, կարող է իրականացվել:

քաղաքացիության Հայաստանի Հանրապետության օրենսդրությանը, նախազեմային փաստաթղթերին և երրմասորվ-
տեննիկական պահանջներին համապատասխան:

J. A. Thompson

ସମ୍ବଲପୁର ବିଶ୍ୱବିଦ୍ୟାଳୟ